BIBLIOTECA PÚBLICA ALMUSSAFES

BUTLLETÍ DE NOVETATS DESEMBRE 2026

RECOMANACIÓ

- **TUYA / Claudia Piñeiro.- Barcelona: alfaguara, 2026**

“Hitchcok és una dona que viu a Buenos Aires”, Antonio D’Orrico. Corriere della Sera.

- Este desembre us recomane encaridament ***Tuya,*** novel.la escrita per **Claudia Piñeiro**, una de les escriptores argentines més famoses i traduïdes, tant és així, que vàries de les seues novel.les han sigut adaptades al cinema i a la televisió.
- Aquesta joieta us deixarà encantats. Sembla mentida que un llibre tan curt puga atrapar tant i tan ràpid. El primer que vull destacar és la rapidesa en que es llig perquè la narració de **Piñeiro** és totalment addictiva i la seua escriptura m’ha deixat embadalida. Amb una prosa directa, sense quasi descripcions va desenvolupant una història d’enganys, infidelitats i falses aparences d’una forma àgil, amena i entretinguda.
- ***Tuya*** està ambientada en el Buenos Aires de 1998 i gira entorn d’una família argentina “normal” formada per Inés, mestressa de casa; Ernesto, el seu marit; i Lali, una filla adolescent de diset anys.
- Tot comença amb un cor dibuixat amb *rouge,* creuat amb un “te quiero”. A partir d’ahí, una original novel.la de suspens amb els millors ingredients de la novel.la negra.
- Els personatges del llibre desperten, al llegir, diferents sensacions: despreci, pena, molèstia i admiració. Però la gran protagonista, de principi a fi, és Inés, una de les millors protagonistes femenines que he tingut el plaer de “conèixer”: intel.ligent, directa, freda quan hi ha que ser-ho i molt sutil però amb una subtileza despiadada i meticulosa.
- Per tant, **Claudia Piñeiro** ens presenta una història ben humana i ben argentina perquè està narrada “a l’argentí”, estant tot el text impregnat d’expressions pròpies d’aquest país.
- Ja fa temps que un llibre de crims i infidelitats m’ha resultat tan divertit i m’ha fet riure tant. Amb un final magistral, ***Tuya*** us farà passar una estona mooolt entretinguda. No deixeu de llegir-lo, paga la pena!

- **VERTIGINOSA I AMB UNA BONA DOSI DE SUSPENS!**

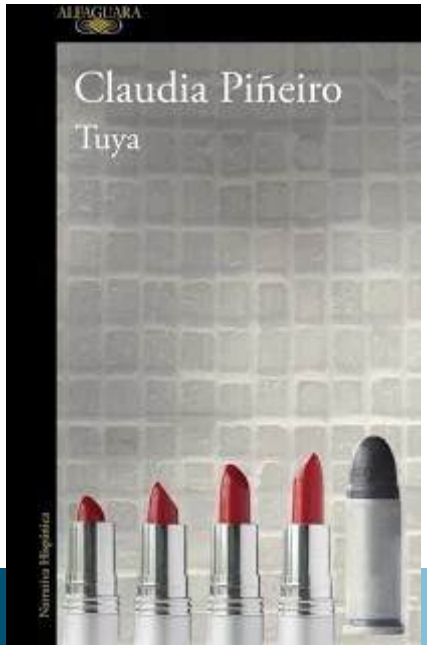



- **Sònia Martí Alepuz**
- **Bibliotecària**

RACÓ DE LA IGUALTAT

Grande, V. — **Feminist art : Mujeres que revolucionaron el arte** [♀ C-A]

Isern, S. — **Els pantalons de la Luisa** [=G I-R]

June, R. — **Woman power : mujeres que han cambiado el mundo** [♀ J-316]

Magdalena Herrero, M. T. — **Vientos de ira** [♀ N]

Reid, R. — **Más que rivales** [LGTBI N]

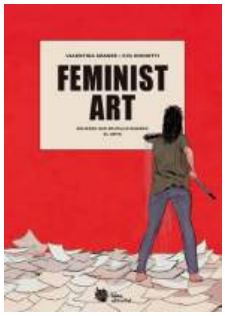



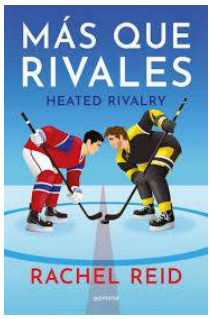





LITERATURA ADULTA

Allende, I.	**La hora antes del alba – PREMI PLANETA 2026**
Anglas, P.	**El sastre de Barcelona**
Bardem, C.	**Triángulo**
Díaz Cortés, S.	**Talión**
Gilmore, L.	**La casa del pan de jengibre**
Hernández, S.	**La añoranza – FINALISTA PREMI PLANETA 2026**
Läckberg, C.	**El llanto de los muertos**
Laguna, C.	**Convivir con las altas capacidades**
Montagud, E.	**Los recuerdos que fuimos**
Perec, G.	**Me acuerto**
Randel, W. D.	**La joyera china**
Roca, P.	**El viaje**
Sánchez de Lara Sorzano, C.	**Las gobernadoras**

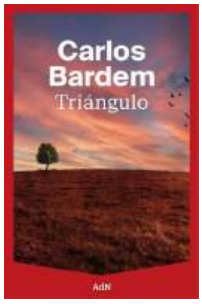















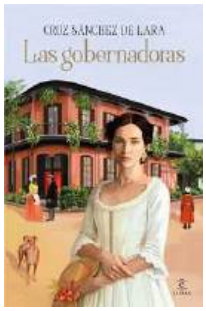



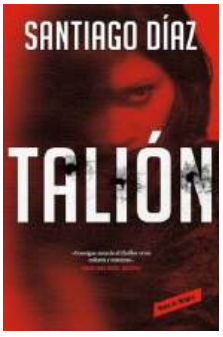





LITERATURA JUVENIL

Bunting, P.	**¡Democracia!**
Copons, J.	**Els Filstrup : originals falsos**
Isern, S.	**La hechicera de los gatos**
Jankéliowitch, A.	**Pop-up Luna**
Mañas Romero, P.	**Un lobo dentro**
Muncaster, H.	**El mundo mágico de Isadora Moon**
Pintadera, F.	**El colegio diabólico**
Rodrigo, I.	**El llibre desfet**
Santiago, R.	**El misterio del campamento de verano**
Smart, J.	**Boni vs Mono y la liga de la destrucción**









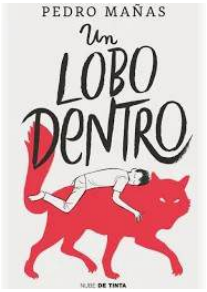



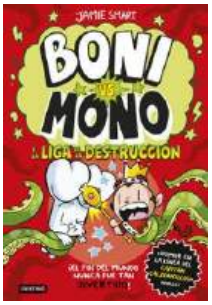



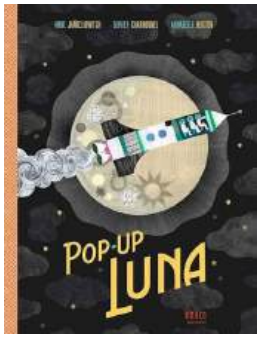





LITERATURA INFANTIL

Escandell, V.	**Mini enigmas de Navidad**
Guirao-Jullien, M.	**El poble dels elfs de Nadal**
Leroy, J.	**¡Feliz Navidad, lobo feroz!**
Muñoz Miralles, C.	**Cuentos de Navidad: villancicos, leyendas y tradiciones para disfrutar de unas felices fiestas**
Nadal, R. M.	**En Tifo, el ninot de neu**
Patterson, E.	**Papá Noel salva la Navidad**
Perez, S.	**La infància del Pare Noel**
Serra, A.	**Filipo y Leo : misterio en Navidad**
Sif, B.	**Ja és Nadal**
Subi	**El gran libro juego de la Navidad**



