

CENTRE MUNICIPAL DE

# FORMACIÓ PERSONES ADULTES

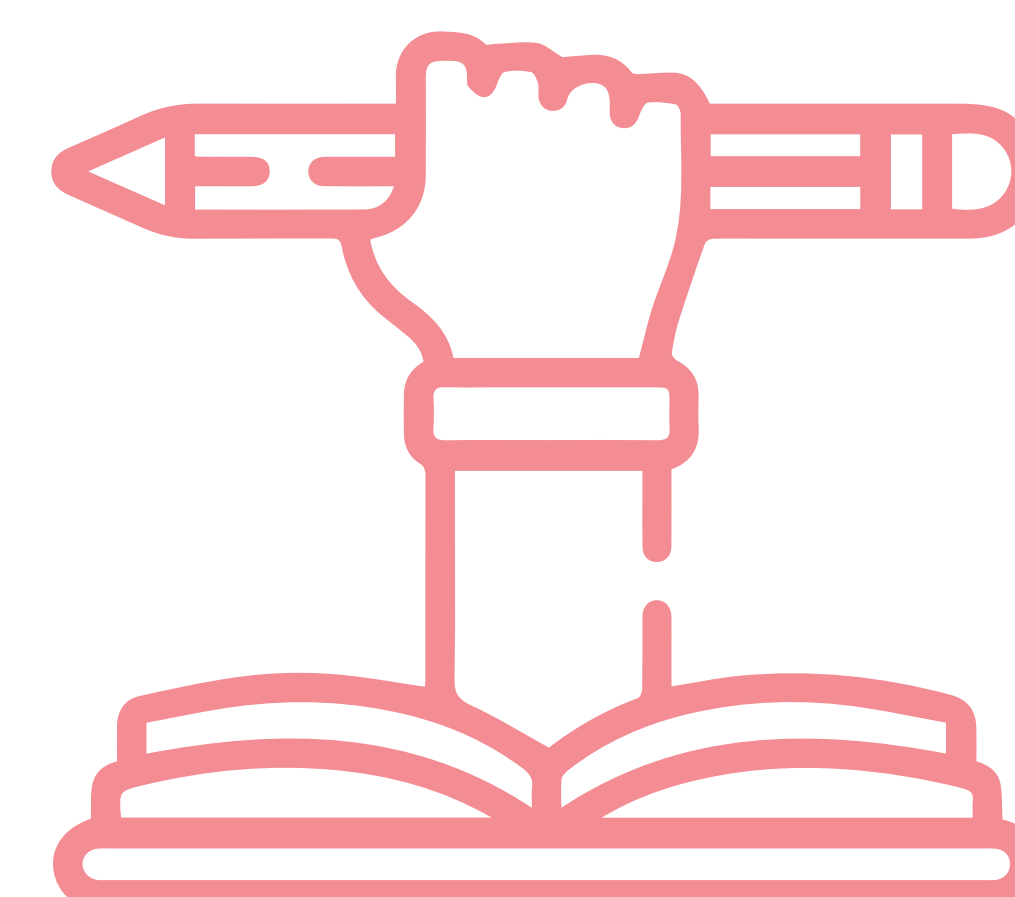

Ajuntament  
d'Almussafes

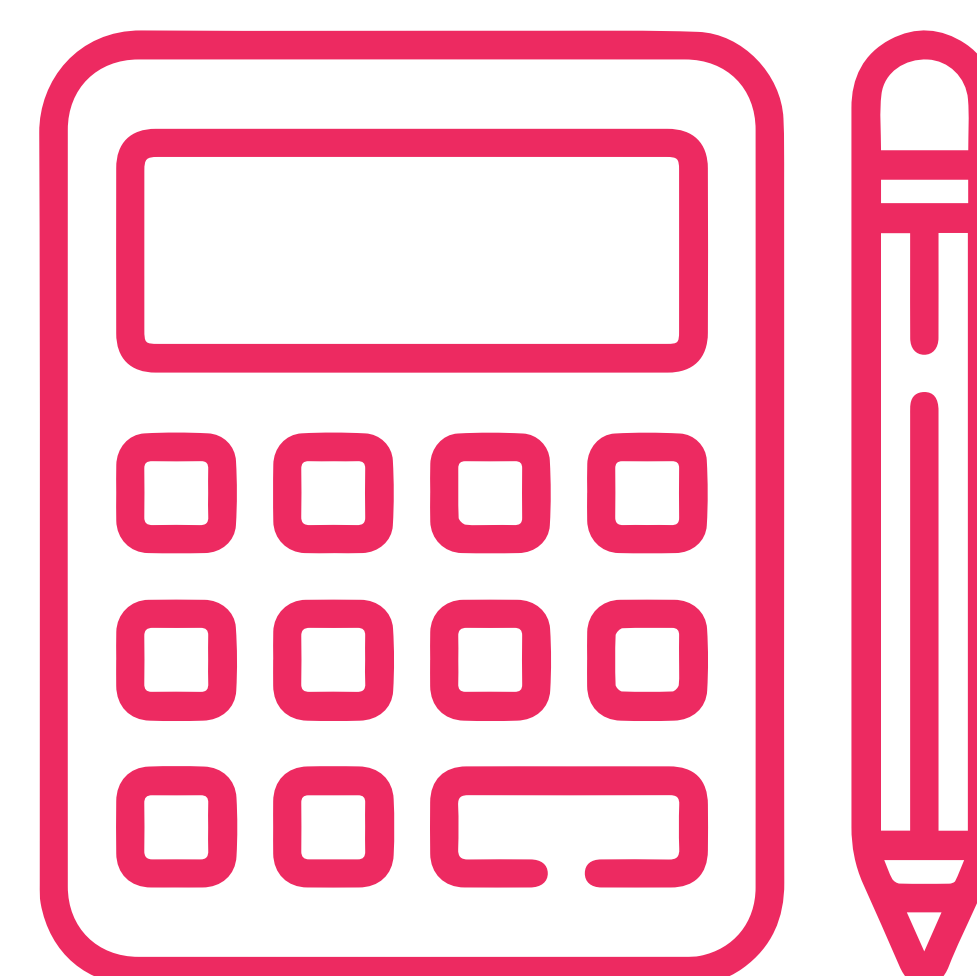

CURS  
2022  
2023





# NORMATIVA

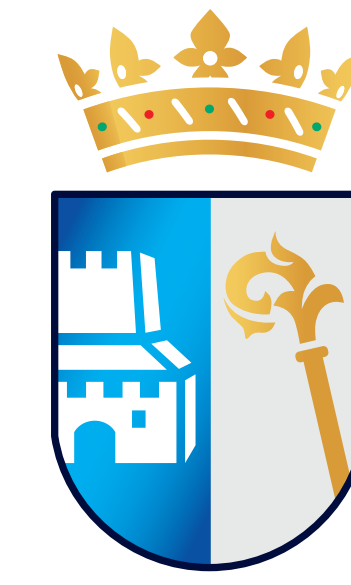

Ajuntament  
d'Almussafes



- Per tal d'evitar cues innecessàries, cada dia de matrícula es repartiran números per a establir l'ordre de matrícula del dia (el fet de tindre número no assegura que s'obtinga plaça). El Centre no es responsabilitza dels diferents sistemes que les persones facen servir per tal d'organitzar-se en la cua.
- Per a reduir el volum de persones que es troben realitzant la matrícula presencial, cada persona podrà formalitzar la matrícula de DUES PERSONES.
- No es matricularà a cap persona que no aporte la documentació requerida. El Centre no farà cap fotocòpia.
- Una mateixa persona pot matricular-se en diferents cursos sempre que no coincidisquen en horari (encara que siga parcialment).
- Els grups tenen places limitades. Una vegada els grups estiguen tancats es confeccionarà una llista d'espera.
- La matrícula mínima per a confeccionar un grup és de 10 persones.
- Per tal de moure les llistes d'espera, el 21 d'octubre es cursarà baixa automàtica a totes aquelles persones que encara no hagen assistit a les classes o que, en cas de força major, no hagen justificat la seua absència al Centre d'FPA. Aquesta baixa automàtica s'efectuarà encara que s'haja realitzat el pagament i no es tornaran els diners.
- A partir del 21 d'octubre, en cas de quedar places lliures, es telefonarà a les persones de la llista d'espera per rigorós ordre d'inscripció per tal que formalitzen la matrícula al Centre.
- En els grups de valencià i d'anglès, el professorat pot demanar la realització d'una prova de nivell que es farà en la data que el Centre determine.
- Una vegada abonat el preu de la matrícula, s'entén que la persona està matriculada i no es realitzaran devolucions per cap motiu, excepte en el cas d'errada en el procediment per part de la pròpia administració.

***\*Certificat d'Aprofitament i Informe de Promoció són documents expedits pel Centre d'FPA que acrediten que la persona ha aprovat el curs i pot promocionar.***

El Centre Municipal de Formació de Persones Adultes d'Almussafes és un Centre Públic d'FPA autoritzat per la Conselleria d'Educació i que, per tant, està subjecte a la normativa que aquesta desplega en matèria de formació d'adults.

- Para evitar colas innecesarias, cada día de matrícula se repartirán números para establecer el orden de matrícula del día (tener número no asegura que se obtenga plaza). El Centro no se responsabiliza de los diferentes sistemas que las personas usen para organizarse en la cola.
- Para reducir el volumen de personas realizando la matrícula presencial, cada persona podrá formalizar la matrícula de DOS PERSONAS.
- No se matriculará a ninguna persona que no aporte la documentación requerida. El Centro no hará ninguna fotocopia.
- Una misma persona puede matricularse en diferentes cursos siempre que no coincidan en horario (aunque sea parcialmente).
- Los grupos tienen plazas limitadas. Una vez los grupos estén cerrados se confeccionará una lista de espera.
- La matrícula mínima para confeccionar un grupo es de 10 personas.
- Para mover las listas de espera, el 21 de octubre se cursará baja automática a todas aquellas personas que todavía no hayan asistido a las clases o que, en caso de fuerza mayor, no hayan justificado su ausencia al Centro de FPA. Esta baja automática se efectuará aunque se haya realizado el pago y no se devolverá el dinero.
- A partir del 21 de octubre, en caso de quedar plazas libres, se llamará por teléfono a las personas de la lista de espera por riguroso orden de inscripción para que formalicen la matrícula en el Centro.
- En los grupos de valenciano e inglés, el profesorado puede pedir la realización de una prueba de nivel que se hará en la fecha que el centro determine.
- Una vez abonado el precio de la matrícula, se entenderá que la persona está matriculada y no se realizarán devoluciones por ningún motivo, excepto en caso de error en el procedimiento por parte de la propia administración.

***\*Certificado de Aprovechamiento e Informe de Promoción son documentos expedidos por el Centro de FPA que acreditan que la persona ha aprobado el curso y puede promocionar.***

El Centro Municipal de Formación de Personas Adultas de Almussafes es un Centro Público de FPA autorizado por la Conselleria de Educación y que, por lo tanto, está sujeto a la normativa que la misma desarrolla en materia de formación de adultos.



# PROCEDIMENT DE MATRÍCULA



Ajuntament  
d'Almussafes



**Lloc:** Al Centre de Formació de Persones Adultes  
**Horari:** De 16:00 a 20:00, en les dates indicades



**1 fotografia**  
**Fotocòpia de DNI/NIE o passaport**  
**Full de matrícula correctament emplenat**



Amb l'objectiu de reduir el volum de persones que es troben tramitant matrícules presencialment, **cada persona podrà formalitzar la de dues persones.**



El pagament de l'import del curs es podrà efectuar mitjançant targeta bancària al Centre d'FPA en el moment de realitzar la inscripció o en qualsevol sucursal de «La Caixa» en un termini de 3 dies, passats els quals es perdrà la inscripció realitzada.

La matrícula quedarà formalitzada en el moment d'efectuar el pagament (sense perjudici de la normativa del CMFPA relativa a les baixes) i no se faran devolucions per cap motiu, excepte en cas d'alguna errada en el procediment per part de l'administració.

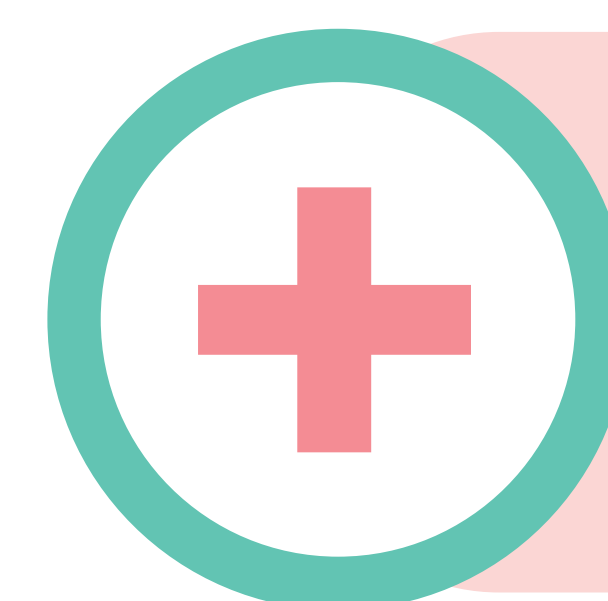

S'aplicaran les bonificacions establides per l'Ajuntament d'Almussafes.



# CURSOS DE FORMACIÓ BÀSICA (CULTURA GENERAL)

**Requisits d'edat:** ser major de 18 anys o complir-los el 2022



Ajuntament d'Almussafes



**Horari:** de dilluns a divendres de 16:00 a 18:00

## Gratuïts

Cursos de cultura general que poden realitzar-se de forma independent o en la seua totalitat, sempre que no disposeu d'un títol de Graduat en Educació Secundària o Formació Superior.

### CURS DE MATEMÀTIQUES

Aprendrem les **principals operacions matemàtiques** aplicades a la resolució de problemes quotidians, així com jocs i activitats relacionades amb el llenguatge matemàtic.

### CURS DE VALENCIÀ

Ens **familiaritzarem amb el valencià** escrit i les seues principals regles ortogràfiques i també millorarem els recursos expressius i la conversa en aquesta llengua.

### CURS DE CASTELLÀ

Consolidarem la lectoescriptura i millorarem el nostre **coneixement del castellà**, l'ortografia i l'expressió escrita, la lectura i la conversa en aquesta llengua.

### CURS DE CIÈNCIES SOCIALS: HISTÒRIA, GEOGRAFIA, ART...

Tractarem temes d'actualitat i de la nostra història, així com de la nostra geografia i del món del l'art.

### CURS DE L'ORDINADOR I EXERCICIS D'AGILITAT MENTAL

Ens iniciarem en l'ús de l'ordinador i també realitzarem jocs d'agilitat mental i activitats per tal d'entrenar la memòria.

### CURS DE CIÈNCIES NATURALS: NATURALESIA, ECOLOGIA I SALUT

Tractarem temes relacionats amb la natura, l'ecologia i amb com ens relacionem els humans amb l'entorn. També parlarem sobre qüestions referents a la salut i a hàbits de vida saludable.

**DIES DE MATRÍCULA: 5 i 6 de setembre**



# CURSOS DE GRADUAT EN SECUNDÀRIA (1r i 2n nivell)

**Requisits d'edat:** ser major de 18 anys o complir-los el 2022  
*Cursos que duen a l'obtenció del Títol de Graduat en Secundària*

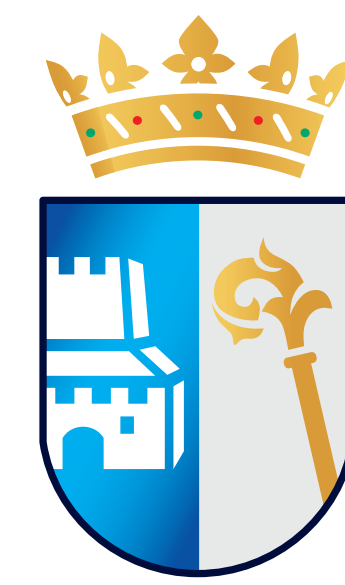

Ajuntament  
d'Almussafes



**Horari:**  
de dilluns a divendres  
de 18:00 a 21:00

*\*Aquelles persones que disposen de notes aprovades de l'IES (3r o 4t d'ESO) o de les Proves Lliures de Graduat, cal que aporten la certificació que ho acredita el dia de la matrícula.*

**Gratuïts**

**DIES DE MATRÍCULA: 5 i 6 de setembre**

# CURS D'ACCÉS A CICLES FORMATIUS DE GRAU SUPERIOR

**Requisits d'edat:** ser major de 18 anys o complir-los el 2022  
*Part comuna i específiques de l'opció d'Humanitats*



**Horari:**  
dimarts i dimecres  
de 18:00 a 21:00  
dijous de 19:00 a 21:00  
divendres de 17:30 a 21:00

**Preu: 30€**

**DIES DE MATRÍCULA:**  
**7 de setembre:** matrícula per a les **PERSONES EMPADRONADES**  
**14 de setembre: MATRÍCULA OBERTA** per ordre d'inscripció fins  
completar les places disponibles.



# CURSOS D'ANGLÉS

**Requisits d'edat:** ser major de 18 anys o complir-los el 2022  
*\*Els grups d'anglès A2 i B2-1 disposaran d'un temps addicional per a preparar el «speaking».*



Ajuntament  
d'Almussafes



**Preu: 30€**



## Horaris:

**Anglès iniciació:** dilluns de 16:30 a 18:30 h.

*\*Per a aquelles persones que mai no han tingut cap contacte amb l'anglès.*

**Anglès A1:** dimarts i dijous de 16:30 a 18:00 h.

**Anglès A2:** dilluns de 17:00 h a 18:30 h. i dimecres de 16:30 a 18:00 h.

**Anglès B1 (EOI):** dimarts i dijous de 18:00 a 19:30 h. + part oral «speaking» (1 h.)

**Anglès B1 (PET):** dilluns i dimecres de 19:30 a 21:00 h.

**Anglès B2-1:** dimecres de 18:00 a 19:30 h. i divendres de 17:30 a 19:00 h.

**Anglès B2-2:** dimarts i dijous de 19:00 a 21:00 h.

## DIES DE MATRÍCULA

**5 i 6 de setembre: PROVES DE NIVELL I ADSCRIPCIÓ** per al nou alumnat

\* Aquelles persones que no tenen cap certificació dels seus coneixements d'anglès (acreditacions, certificats d'estudis, etc.) hauran de passar pel centre obligatòriament en horari de 17 a 20 h. per tal de realitzar una prova de nivell i ser adscrites al nivell corresponent.

\* Al tauler d'anuncis del Centre es poden consultar les taules d'equivalències.

**7 de setembre:** matrícula d'**Anglès Iniciació, Anglès A1 i Anglès A2** per a persones empadronades.

**8 de setembre:** matrícula d'**Anglès B1, Anglès B2-1 i Anglès B2-2** per a persones empadronades.

**13 de setembre:** matrícula per a **PERSONES NO EMPADRONADES AMB CERTIFICAT D'APROFITAMENT O INFORME DE PROMOCIÓ** del curs 2021-22 en els grups de: Anglès Iniciació, Anglès A1, Anglès A2, Anglès B1 i Anglès B2-1 i que desitgen **matricular-se en el següent nivell** d'aquesta mateixa formació.

**14 de setembre: MATRÍCULA OBERTA** per ordre d'inscripció fins completar les places disponibles.



# RACÓ D'ANGLÉS

**Requisits d'edat:** ser major de 18 anys o complir-los el 2022



Ajuntament  
d'Almussafes



## Gratuïts

Grups de conversa en llengua anglesa en els quals podràs practicar amb altres persones diferents situacions comunicatives.



### Horaris:

**Racó A (nivell A1):** dilluns de 17:00 a 18:00 h.

**Racó B (nivell A2):** dilluns de 16:00 a 17:00 h.

**Racó C (nivell B1):** dilluns de 18:30 a 19:30 h.

**Racó D (nivell B2-1):** dimecres de 17:00 a 18:00 h.

### DIES DE MATRÍCULA

**5 i 6 de setembre: orientació i assessorament** al nou alumnat.

**7 de setembre:** matrícula d'Anglès Iniciació, Anglès A1 i Anglès A2 per a **PERSONES EMPADRONADES.**

**8 de setembre:** matrícula d'Anglès B1, Anglès B2-1 i Anglès B2-2 per a **PERSONES EMPADRONADES.**

**14 de setembre: MATRÍCULA OBERTA** per ordre d'inscripció fins completar les places disponibles.

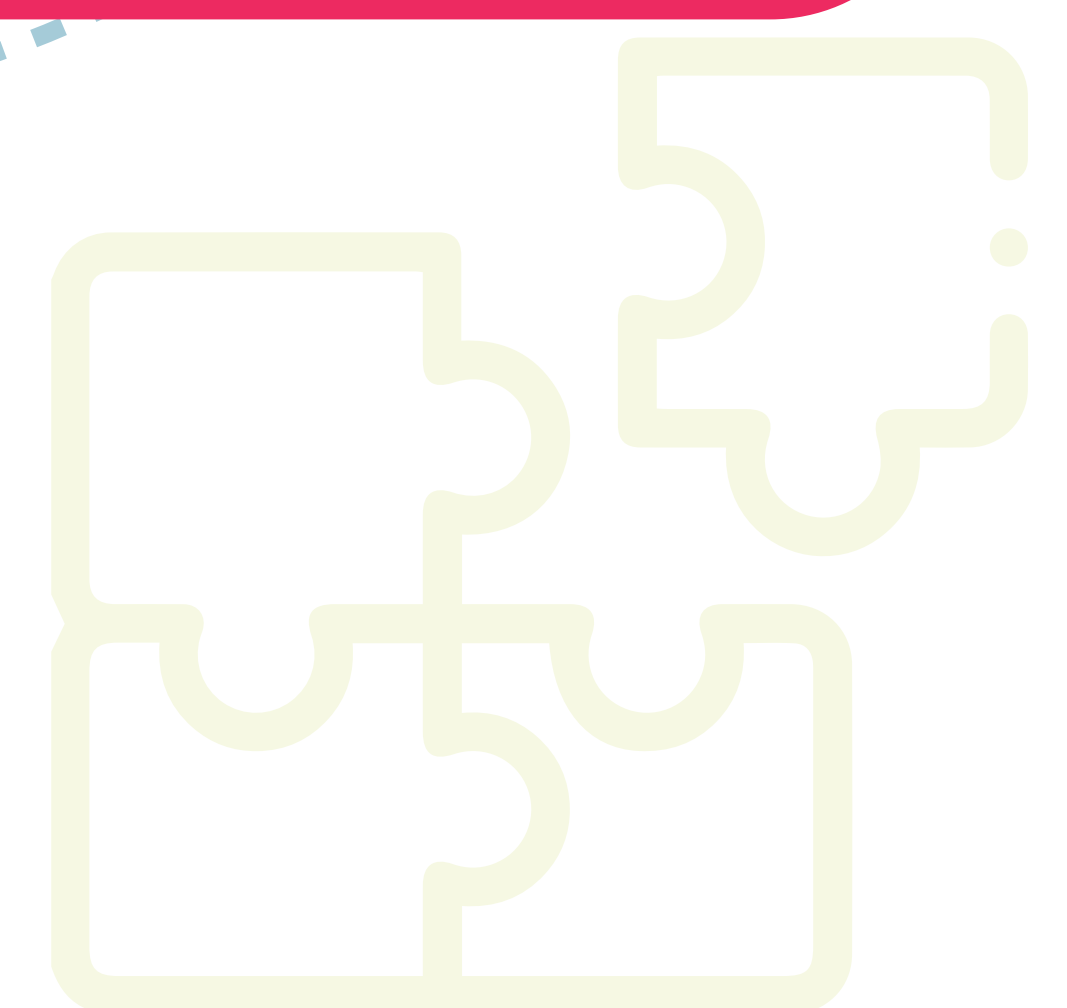
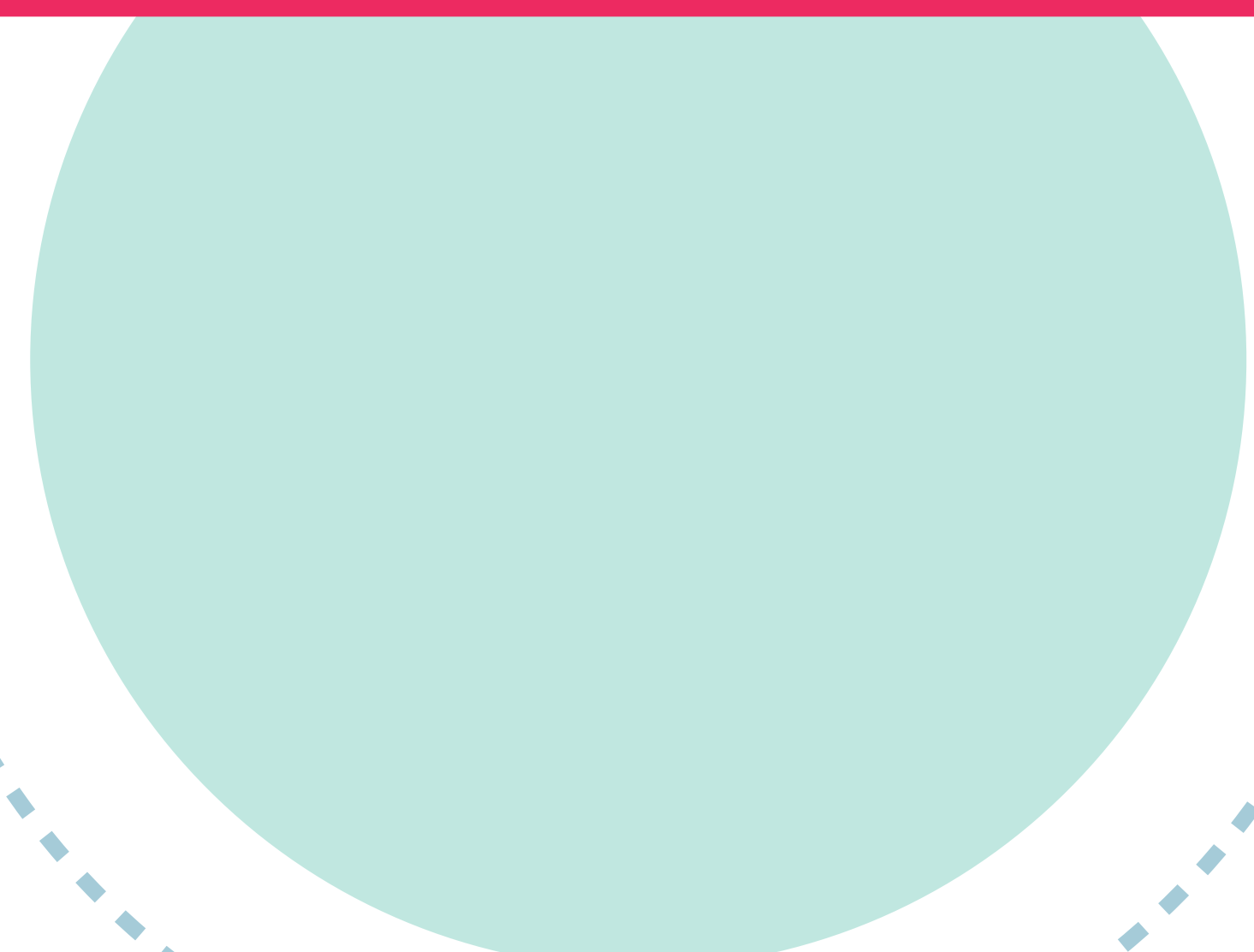

# CURSOS DE VALENCIÀ

**Requisits d'edat:** ser major de 18 anys o complir-los el 2022



Ajuntament  
d'Almussafes



## Gratuits

**Altres requisits:** Per matricular-se en cadascun dels nivells, cal estar en possessió del nivell anterior o acreditar-lo amb certificació equivalent. En altre cas, cal realitzar una PROVA DE NIVELL en les dates establertes.



## Horaris:

**Valencià A2:** dimarts i divendres de 16:00 a 17:30 h.

**Valencià B1:** dilluns i dimecres de 16:00 a 17:30 h.

**Valencià B2:** dimarts i dijous de 16:00 a 17:30 h.

**Valencià C1:** dimecres de 18:00 a 20:00 h. + preparació part oral (1 h.)

**Valencià C2:** divendres de 17:00 a 19:00 h. + preparació part oral (1 h.)

## DIES DE MATRÍCULA

**5 i 6 de setembre: proves de nivell i assessorament** per al nou alumnat.

**9 de setembre:** matrícula de Valencià A2, B1, B2, C1 i C2 per a les **PERSONES EMPADRONADES**

**13 de setembre:** matrícula per a **PERSONES NO EMPADRONADES AMB CERTIFICAT D'APROFITAMENT** del curs 2021-22 en els grups de Valencià A2, B1, B2 i C1 que desitgen **matricular-se en el següent nivell** d'aquesta mateixa formació.

**14 de setembre: MATRÍCULA OBERTA** per ordre d'inscripció fins completar les places disponibles.



# ESPAÑOL PARA EXTRANJEROS

**Requisitos de edad:** Ser mayores de 18 años o cumplirlos en 2022



Ajuntament  
d'Almussafes



**Gratis**

*\*Las personas deberán hacer una prueba para poder ser asignadas al nivel correspondiente*



## Horarios:

**Español A1:** lunes de 19:00 a 21:00 h.

**Español A2:** miércoles de 19:00 a 21:00 h.

**DÍAS DE MATRÍCULA: 5 y 6 de septiembre**

# CURSOS D'INFORMÀTICA

**Requisits d'edat:** ser major de 18 anys o complir-los el 2022



## Horaris:

**Informàtica Iniciació:** dimecres de 16:00 a 18:00 h.

**Ús bàsic de mòbils:** dijous de 16:00 a 18:00 h.

**Preu: 30€**

## DIES DE MATRÍCULA:

**7 de setembre:** matrícula per a les **PERSONES EMPADRONADES**

**14 de setembre: MATRÍCULA OBERTA** per ordre d'inscripció fins completar les places disponibles.